ΟΔΟΥ

07

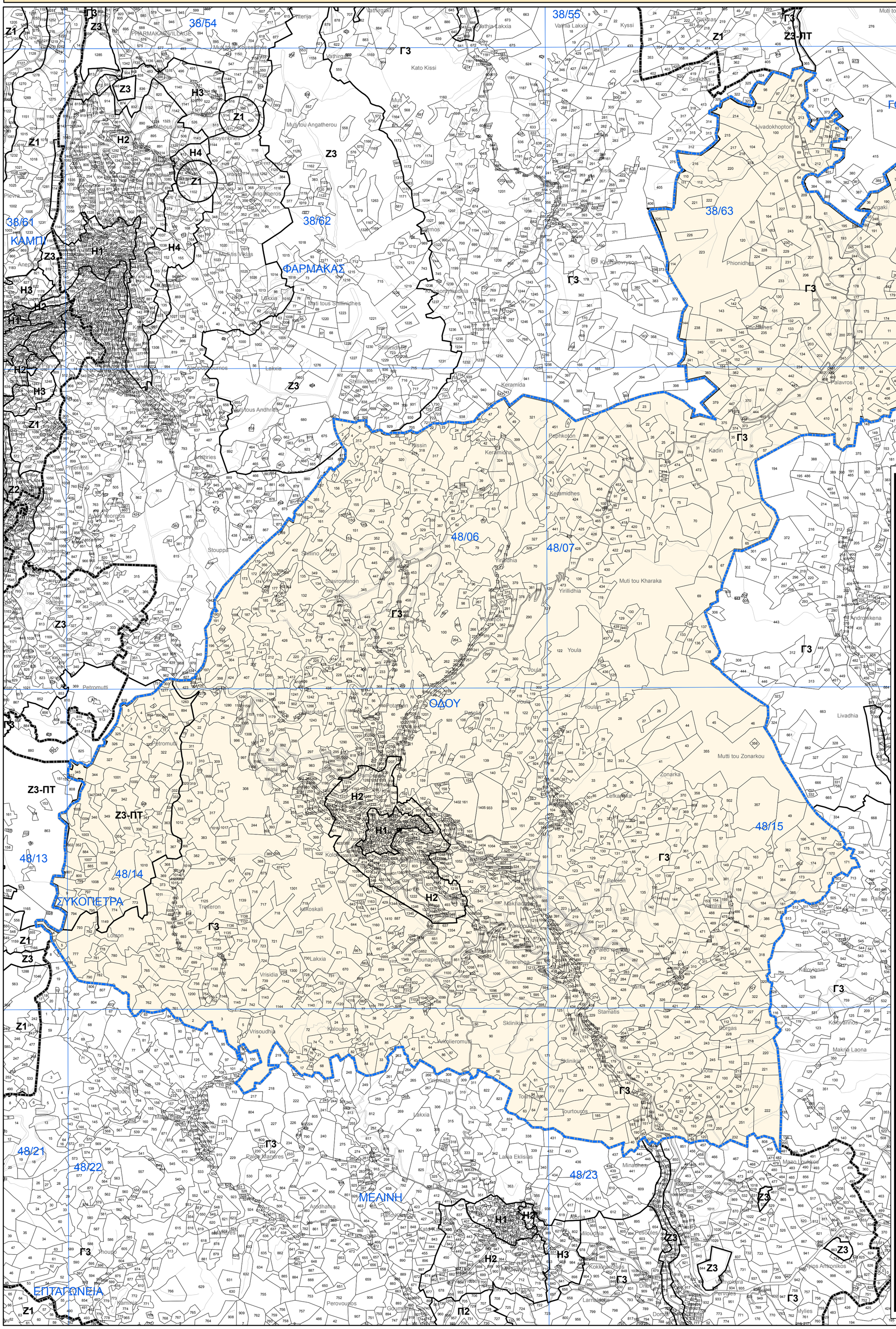

ΠΙΝΑΚΑΣ ΠΡΟΝΟΙΩΝ ΠΟΛΕΟΔΟΜΙΚΩΝ ΖΩΝΩΝ

Ζώνη	Ανώτατος Συντελεστής Δόμησης	Ανώτατος Αριθμός Ορόφων	Ανώτατο Ύψος (μέτρα)	Ανώτατο Ποσοστό Κάλυψης
Η1	1,20:1	2/3	8,30/11,40	0,70:1
Η2	0,90:1	2	8,30	0,50:1
Γ3	0,10:1	2	8,30	0,10:1
Ζ3 - ΠΤ	0,01:1	1	5,00	0,01:1
Π.Τ.	Προστατευμόμενο Τοπίο - Όπως καθορίζεται στο κείμενο της Δήλωσης Πολιτικής			

Σημειώσεις:
1. Για τις πιο πάνω Ζώνες ισχύουν επιπρόσθετα οι πρόνοιες και η πολιτική που περιέχονται στο κείμενο της Δήλωσης Πολιτικής.
2. Οι Πολεοδομικές Ζώνες είναι σχεδιασμένες στην ψηφιακή βάση του Τμήματος Κτηματολογίου και Χωρομετρίας. Η λεπτομέρεια των Ζωνών θα πρέπει να αντιπαραβάλλεται με τα επίσημα κτηματολογικά σχέδια για σκοπούς ακρίβειας.
3. Οι Πολεοδομικές Ζώνες εγκρίθηκαν μετά από την πρόταση με αρ. 208/2015 από το Υπουργικό Συμβούλιο στις 17/02/2015.

Η Ζώνες με επικρατούσα χρήση την κατοικία
Γ Ζώνη Υπαίθρου
Ζ Ζώνες Προστασίας (Αρχαιολογικοί χώροι, χώροι φυσικής καλλονής, δάση, προστατευόμενα τοπία, γεωμορφώματα, γόνιμη/αρδευόμενη γη/αναδασμός, ποταμοί-αργάκια, γεωτρήσεις κλπ.)

ΔΗΛΩΣΗ ΠΟΛΙΤΙΚΗΣ
ΕΠΑΡΧΙΑ ΛΑΡΝΑΚΑΣ

ΧΩΡΟΤΑΞΙΚΗ ΠΕΡΙΟΧΗ V

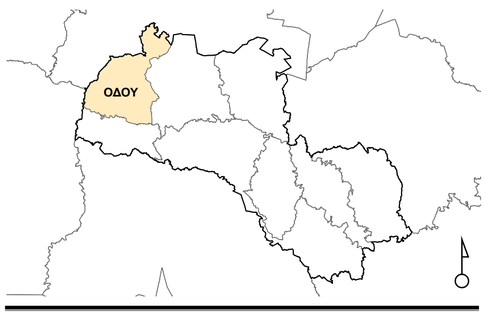

Διοικητικά Όρια Κοινότητας
Υφιστάμενη Πολεοδομική Ζώνη (βλ. λεπτομερή δημοσιευμένα σχέδια)

0 125 250 500 750 1,000 μέτρα

ΤΜΗΜΑ ΠΟΛΕΟΔΟΜΙΑΣ ΚΑΙ ΟΙΚΗΣΕΩΣ

ΟΔΟΥ
Πολεοδομικές Ζώνες
ΕΓΚΡΙΜΕΝΕΣ - ΧΩΡΙΣ ΤΡΟΠΟΠΟΙΗΣΗ
(Μετά από απόφαση του Υπουργικού Συμβουλίου)

Υπεύθυνη Μελέτης: Μ. Κιτρομηλίδου	Σχέδιο: Ζ. Ρωσσέτου
Έλεγχος: Μ. Καρεκλάς	Έγκριση: Α. Αριστοτέλους
Κλίμακα: 1:10.000	Ημερομηνία: Απρίλιος 2015
Αρ. Σχεδίου: ΔΠ/Ε 2015/ΛΑΡ V/07	Αρ. Γνωστοποίησης: ΑΔΠ 265 / 03.04.2015